600×300 使用板

■折りたたみ式　自在フック型　MD-101

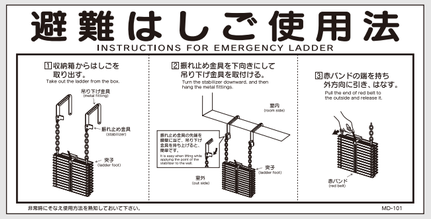

■折りたたみ式　ナスカンフック型　MD-102

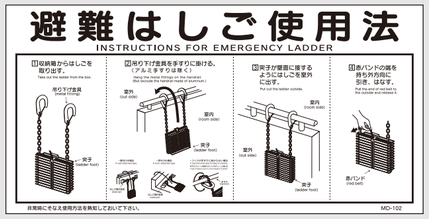

■ワイヤーロープ式　自在フック型　MDW-101

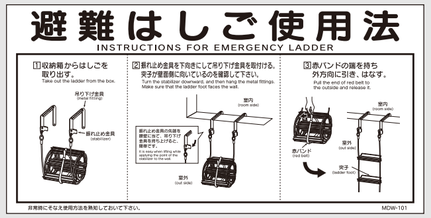

■ワイヤーロープ式　ナスカンフック型　MDW-102

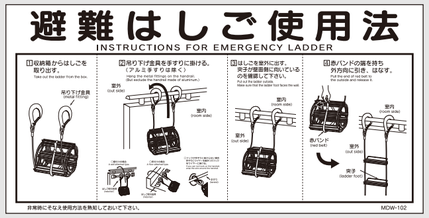

400×300 使用板

ご使用の際は所轄消防の確認が必要です。

■折りたたみ式　自在フック型　MD-107

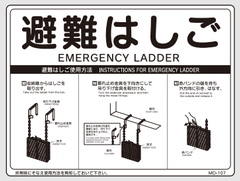

■折りたたみ式　ナスカンフック型　MD-108

■ワイヤーロープ式　自在フック型　MDW-107

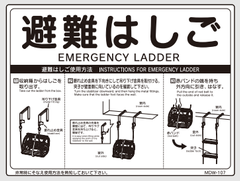

■ワイヤーロープ式　ナスカンフック型　MDW-108

360×120 表示板

■MD-103

■MD-104

■MD-105

■MD-106

はしご取付金具

■D-TK304　材質：ステンレス製（SUS304）

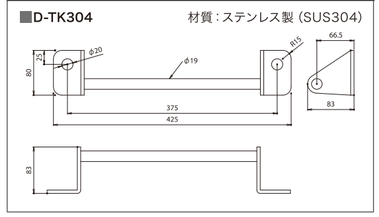

■ 使用板・表示板の材質は塩化ビニールです。（裏面に接着剤は使用されておりません。）
■ 製品改良・改善のため、仕様その他を予告なく変更することがありますので、予めご了承下さい。
■ 使用板・表示板の板厚は0.5㎜です。
■ 記載の製品写真は印刷色のため、実際の色とは多少異なる場合があります。

● 製　造　元　　● 販　売　元

株式会社 マルニシ

PRINTED WITH SOY INK
環境に優しい大豆油インキ
「SOY INK」エコマーク認定

H24.11　発行

ESCAPE LADDER

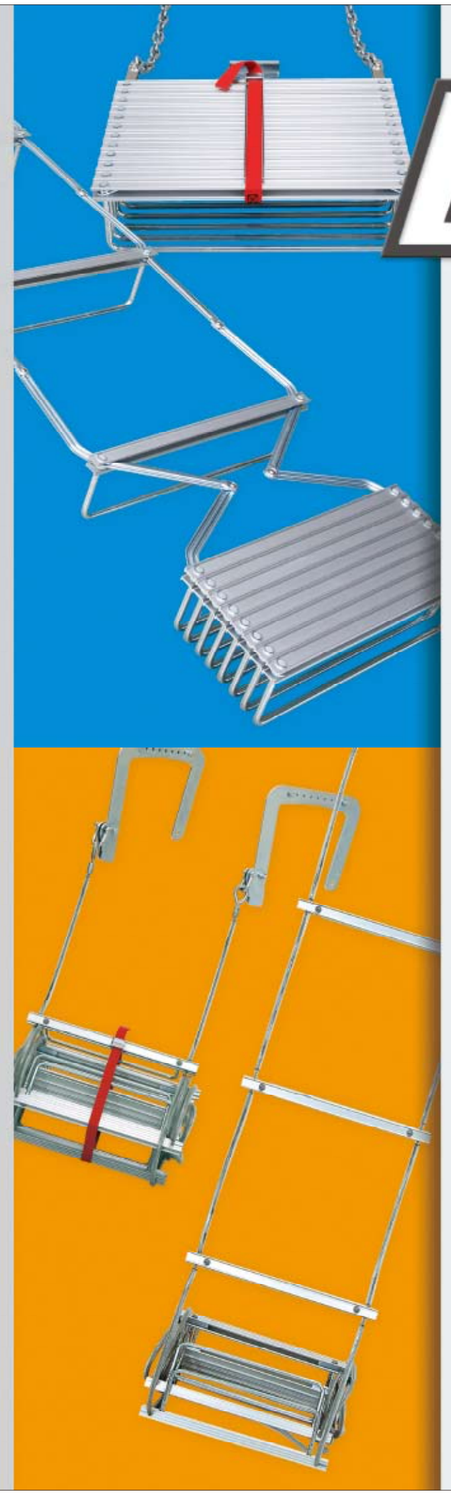

DASH ダッシュ

金属製つり下げはしご

折りたたみ式 / ワイヤーロープ式

信頼の安全性、
納得の機能性。

総務大臣承認
国家検定合格品

MADE IN JAPAN

金属製つり下げはしご

折りたたみ式

ナスカンフック型	は第19～20号
自在フック型	は第19～21号

ステンレス製　スチール製

品　名	材　質	表面処理
縦　　棒	SS	ユニクロ
突　　子	SS	ユニクロ
ナスカン金具	SS	ユニクロ
自在金具	SS	ユニクロ
踏　　面	AL	アルマイト
チェーン	SS	ユニクロ
シャックル	SS	ユニクロ
収納バンド	ナイロン（赤）	——

■軽量設計

踏面にアルミ合金を使用しておりますので
軽量です。

■簡単操作

収納バンドを外方向に引きはなすだけで
速やかに降下します。

■コンパクト収納

踏面の中に縦棒を収納しているためコンパクト
かつ耐食性に優れています。

■ナスカンフック型

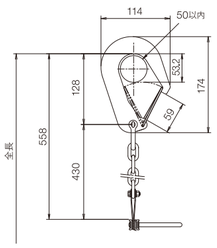

■自在フック型

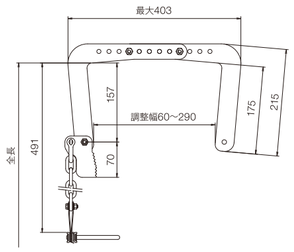

■はしご本体

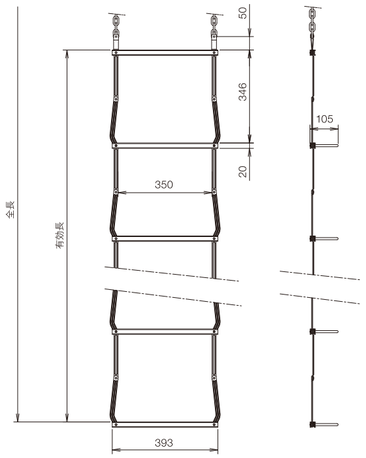

■検定強度

横　桟	2KN等分布荷重
縦　棒	4型は4KN引張荷重 10型は10KN引張荷重
つり下げ金具 及びチェーン	4型は6KN引張荷重 10型は15KN引張荷重
突　子	1本につき0.15KN引張荷重

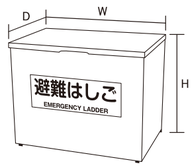

自在フック型

品番	全長(mm)	有効長(mm)	自重(kg)
D-G4型	4297	3806(3.8)	8.6
D-G5型	5335	4844(4.8)	10.1
D-G6型	6373	5882(5.8)	11.4
D-G7型	7411	6920(6.9)	12.9
D-G8型	8103	7612(7.6)	13.7
D-G9型	9141	8650(8.6)	15.1
D-G10型	10179	9688(9.6)	16.5

ナスカンフック型

品番	全長(mm)	有効長(mm)	自重(kg)
D-N4型	4364	3806(3.8)	7.0
D-N5型	5402	4844(4.8)	8.5
D-N6型	6440	5882(5.8)	9.8
D-N7型	7478	6920(6.9)	11.2
D-N8型	8170	7612(7.6)	12.0
D-N9型	9208	8650(8.6)	13.5
D-N10型	10246	9688(9.6)	14.9

収納箱

品番	W	H	D
B-D45S	433	373	176
B-D45F			
B-D67S	508	423	176
B-D67F			
B-D89S	608	423	176
B-D89F			
B-D10S	678	423	176
B-D10F			

※収納箱の材質について　例）B−D45 S → S：ステンレス製
F：スチール製

金属製つり下げはしご

ワイヤーロープ式

ナスカンフック型	は第23～1号
自在フック型	は第23～1～1号

ステンレス製　スチール製

品　名	材　質	表面処理
縦　　棒	SS（樹脂被覆）	ユニクロ
突　　子	SS	ユニクロ
ナスカン金具	SS	ユニクロ
自在金具	SS	ユニクロ
踏　　面	AL	アルマイト
シャックル	SS	ユニクロ
収納バンド	ナイロン（赤）	——

■柔軟な適応

縦棒に柔軟なワイヤーを使用した事により壁面
に傾斜がある場所にも適応できます。

■軽量設計

踏面にアルミ合金を使用しておりますので
軽量です。

■簡単操作

収納バンドを外方向に引きはなすだけで速やか
に降下します。

■ナスカンフック型

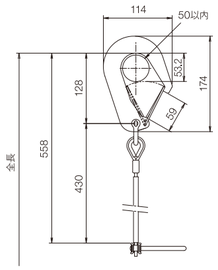

■自在フック型

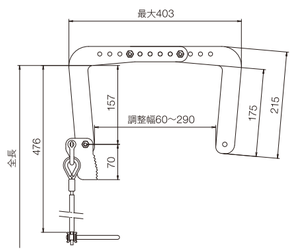

■はしご本体

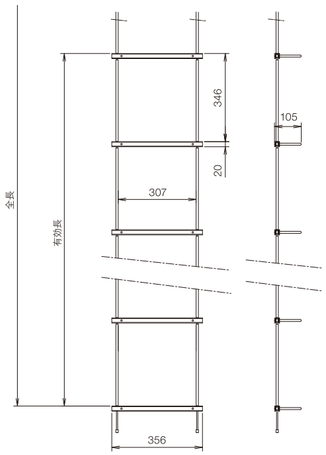

■検定強度

横　桟	2KN等分布荷重
縦　棒	4型は6KN引張荷重 10型は15KN引張荷重
つり下げ金具 及びワイヤー	4型は6KN引張荷重 10型は15KN引張荷重
突　子	1本につき0.15KN引張荷重

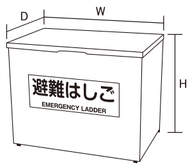

自在フック型

品番	全長(mm)	有効長(mm)	自重(kg)
DW-G4型	4282	3806(3.8)	6.4
DW-G5型	5320	4844(4.8)	7.4
DW-G6型	6358	5882(5.8)	8.7
DW-G7型	7396	6920(6.9)	9.7
DW-G8型	8088	7612(7.6)	10.4
DW-G9型	9126	8650(8.6)	11.4
DW-G10型	10164	9688(9.6)	12.5

ナスカンフック型

品番	全長(mm)	有効長(mm)	自重(kg)
DW-N4型	4364	3806(3.8)	5.0
DW-N5型	5402	4844(4.8)	6.0
DW-N6型	6440	5882(5.8)	7.3
DW-N7型	7478	6920(6.9)	8.3
DW-N8型	8170	7612(7.6)	9.0
DW-N9型	9208	8650(8.6)	10.0
DW-N10型	10246	9688(9.6)	11.1

収納箱

品番	W	H	D
B-DW45S	455	362	303
B-DW45F			
B-DW67S	455	362	353
B-DW67F			
B-DW89S	455	392	403
B-DW89F			
B-DW10S	455	422	403
B-DW10F			

※収納箱の材質について　例）B−DW45 S → S：ステンレス製
F：スチール製